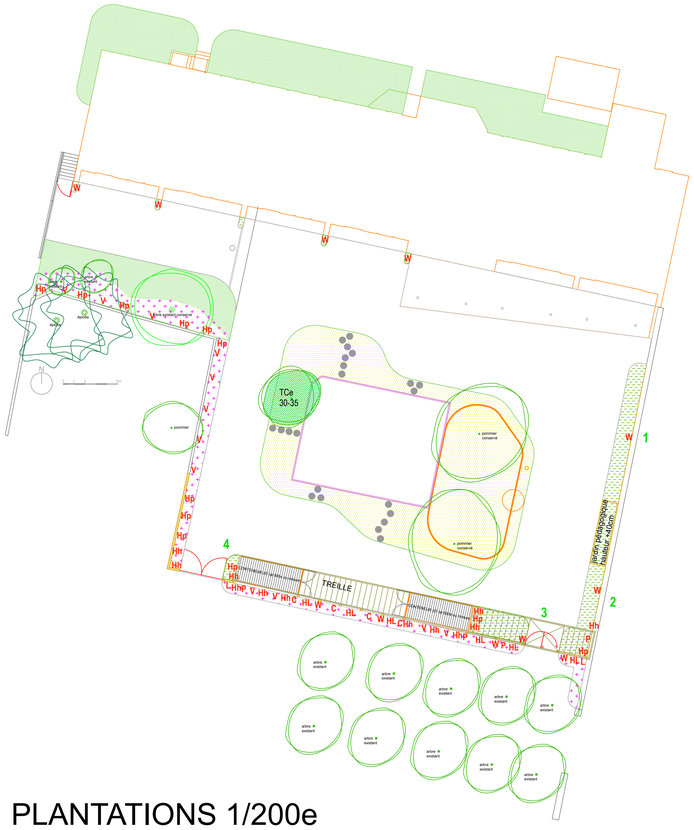

PLANTATIONS 1/200e

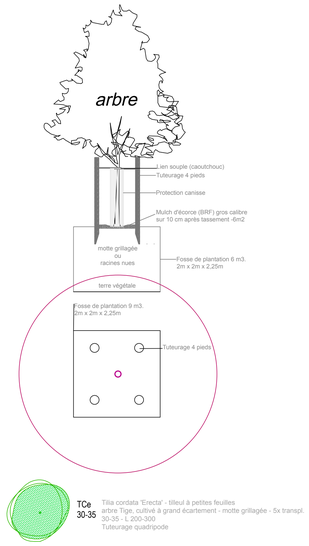

TCe 30-35 — Tilia cordata 'Erecta' - tilleul à petites feuilles
arbre Tige, cultivé à grand écartement - motte grillagée - 5x transpl.
30-35 - L 200-300
Tuteurage quadripode

COUVRE-SOL + GRIMPANTES

100 m2
mulch de BRF - 8cm d'épaisseur- 8m3

Couvres sols :
plantation par taches de 1m2

Alchemilla mollis - Manteau Notre-Dame
en godet, 6/m2

Geranium macrorrhizum 'Spessart' - Géranium vivace
en godet, 6/m2

Vinca major subsp hirsuta - Grande pervenche hirsute
en godet, 4/m2

Alcea ficifolia - Rose trémière
en godet, 2 u /m2 répartie dans l'ensemble des massifs

Grimpantes sur clôture :

- **L** 2u - Lonicera periclymenum - Chèvrefeuille des bois en godet, 2 pousses +, 60-100
- **P** 4u - Polygonum aubertii - Renouée aubertii en godet, 2 pousses +, 60-100
- **Hh** 12u - Hedera helix - Lierre commun en godet, 2 pousses +, 60-100
- **C** 4u - Clematis vitalba - Clématite vigne blanche en godet, 2 pousses +, 60-100
- **HL** 6u - Humulus Lupulus- houblon en godet, 2 pousses +, 60-100
- **W** 12u - Wisteria sinensis - Glycine de Chine en conteneur 5L - 2-3 pousses +, 100-150
- **Hp** 12u - Hydrangea petiolaris - Hortensias grimpant en conteneur 5L - 2-3 pousses +, 100-150
- **V** 12u - Parthenocissus tricuspidata 'Veitchii'- Vigne vierge en conteneur 3l, 2 pousses +, 60-100

VIVACES ET GRAMINES

60 m2
mulch paille de chanvre - 8cm d'épaisseur-5m3

Vivaces :

- **Ns** Nepeta sibirica - Menthe des chats en godet, 6/m2
- **Mo** Melissa officinalis - Mélisse officinale en godet, 6/m2
- **Pht** Phlomis tuberosa en godet, 3/m2
- **Phf** Phlomis fruticosa - Sauge de Jérusalem en godet, 3/m2
- **Vb** Verbena bonariensis - Verveine de Buenos-Aires en godet, 6/m2
- **Am** Alchemilla mollis - Manteau de Notre-Dame en godet, 6/m2
- **AbF** Agastache barberi 'Blue Fortune' - Agastache en godet, 4/m2
- **Af** Alcea ficifolia - Rose trémière en godet, 6/m2

Graminées :

- **Ic** Imperata cylindrica 'Red Baron' en godet, 6/m2

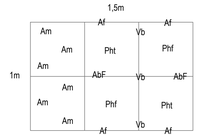

1 20 m2

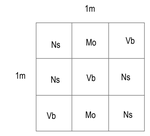

2 15 m2

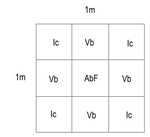

3 26 m2

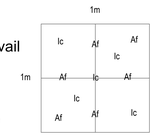

4 3 m2

SEMIS DES TERRE-PIERRE

250 m2

Festuca rubra trichophylla Libano	10%
Lolium perenne Libronco	30%
Lolium perenne Turfgold	25%
Poa pratensis Limerick	15%
Poa annua Anna	15%
Cynosurus cristatus	3%
Achilléa millefolium	2%

Hauteur de coupe : > 5 cm
Entretien : faible à moyen
Répartition du semis au m2 : 25g/m2

Substrat : mélange de type Schotterrasen - Substrat pour gazon circulables - Corthum sur 15 cm d'épaisseur

Période de semis : automne
Pas d'accès aux surfaces semées avant la troisième tonte

SEMIS DE GAZONS RUSTIQUES

240 m2

Fetuque ovine bornito	25%
Fetuque élévée tomahawk	30%
Fetuque rouge traçante maxima	15%
Fetuque rouge gazonnante Olivia	10%
Ray grass anglais transate	15%
Trèfle blanc nain	5%

Hauteur de coupe : > 5 cm
Entretien : faible
Répartition du semis au m2 : 30g/m2

Substrat : terre végétale issue du site et compléments, travail sur 15cm (décompactage, amendement)

Période de semis : automne
Pas d'accès aux surfaces semées avant la troisième tonte

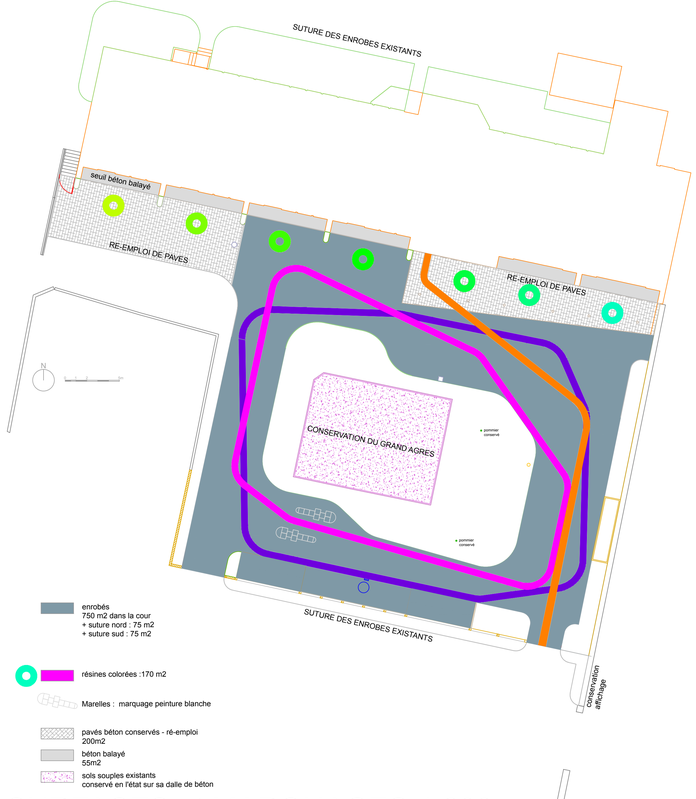

enrobés
750 m2 dans la cour
+ suture nord : 75 m2
+ suture sud : 75 m2

résines colorées :170 m2

Marelles : marquage peinture blanche

pavés béton conservés - ré-emploi
200m2

béton balayé
55m2

sols souples existants
conservé en l'état sur sa dalle de béton

SURFACES et MARQUAGES 1:200e

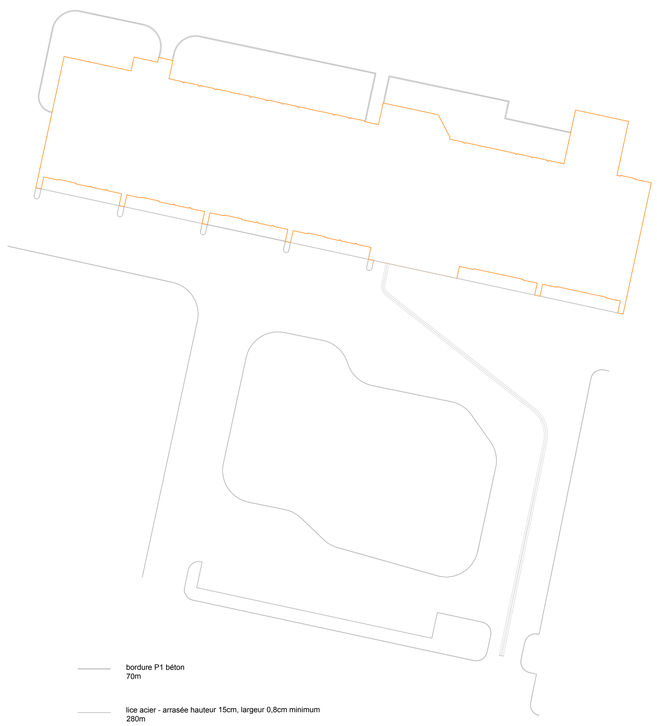

bordure P1 béton
70m

lice acier - arrasée hauteur 15cm, largeur 0,8cm minimum
280m

Bande de pavés guides podotactiles
45m

BORDURES 1:200e

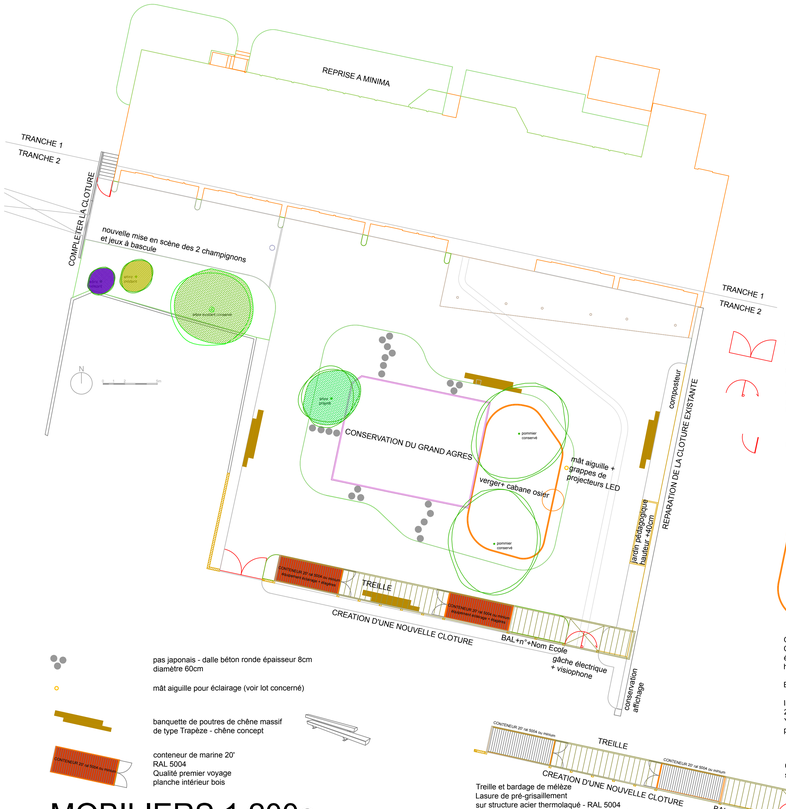

pas japonais - dalle béton ronde épaisseur 8cm
diamètre 60cm

mât aiguille pour éclairage (voir lot concerné)

banquette de poutres de chêne massif
de type Trapèze - chêne concept

conteneur de marine 20'
RAL 5004
Qualité premier voyage
planche intérieur bois

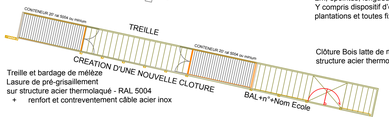

Treille et bardage de mélèze
Lasure de pré-grisaillement
sur structure acier thermolaqué - RAL 5004
+ renfort et contreventement câble acier inox

portail à deux ventaux - acier thermolaqué - RAL 5004
cadre et renforts horizontaux + bardage vertical mélèze dont lasure de pré-grisaillement
Largeur utile de passage : 4m - hauteur 1,8m
serrures et plots pour maintien ouvert

portillon à un ventail - acier thermolaqué - RAL 5004
cadre et renforts horizontaux + bardage vertical mélèze dont lasure de pré-grisaillement
Largeur utile de passage : 1,5m
serrures - gâche électrique et plots pour maintien ouvert à 180°

portillon à un ventail à adapter sur clôture exitante

Ganivelles : 40m
Clôture composé de piquets de châtaignier fendu non épointés, 1 piquet pour deux équivalents espaces libres, hauteur 1m et relié par 4 fil de fer galvanisés.

Echantillon soumis à validation avant toute mise en œuvre.

Installé sur oteaux de châtaignier fendus, 1 piquet tous les 2m, épointés, longueur 1,5m.
Y compris dispositif d'ouverture ponctuelle, adaptation aux plantations et toutes fixations et renforts

Clôture Bois latte de mélèze en bardage vertical sur structure acier thermolaqué- ral 5004

hauteur clôture 1,8m
hauteur treille : niveau supérieur des conteneurs

MOBILIERS 1:200e

cour de l'Ecole Maternelle
SOULTZ-SOUS-FORÊTS

Maître d'Oeuvre :
bv ARCHITECTES - Associations
Gaël BILOCHAU
Cours Mandrin 2 rue Jacques Cœur
69008 LYON - 04 78 00 00 00
de 9 h 00 à 18 h 00 contact@gaelbilochau.fr

Maître d'Ouvrage :
Mairie de SOULTZ-SOUS-FORÊTS

A15-13
Aménagements extérieurs – ind A

Echelle : 1/200e
Phase : PRO

gaël BILOCHAU