Calendrier du plan de lutte contre les coulées d'eau boueuse à Hohwiller

N°	Nom de la tâche	Durée	Début
1	**MOE Hohwiller**	**512 jours**	**Jeu 13/08/15**
2	Notification du marché	1 jour	Jeu 13/08/15
3	**Réunion n°0 de démarrage**	1 jour	Ven 14/08/15
4	Receuil des données d'entrée	3 sm	Lun 17/08/15
5	Visite de site	1 jour	Lun 24/08/15
6	CCTP topographie	1 jour	Mer 25/11/15
7	Consultation géomètre	9 jours	Jeu 26/11/15
8	Topographie	1.5 mois	Mer 09/12/15
9	Notification avenant n°1	1 jour	Lun 01/02/16
10	**AVP**	46 jours	Mar 02/02/16
11	Réunion n°2 : présentation AVP	1 jour	Mer 06/04/16
12	Réunion n°3 : modification du projet	1 jour	Ven 13/05/16
13	CCTP géotechnique	1 mois	Lun 16/05/16
14	Consultation géotechnicien	1 mois	Lun 13/06/16
15	Reconnaissances géotechniques	2 mois	Lun 11/07/16
16	**PRO-DCE**	**2 mois**	**Lun 11/07/16**
17	Réunion n°4 : présentation DCE	1 jour	Lun 19/09/16
18	Validation PRO-DCE	2 sm	Mar 20/09/16
19	**ACT**	**65 jours**	**Mar 04/10/16**
20	Consultation des entreprises	1 mois	Mar 04/10/16
21	Analyse des candidatures et des offres	1 sm	Mar 01/11/16
22	Passage au Conseil Municipal	2 sm	Mar 08/11/16
23	Mise au point des marchés de travaux	2 sm	Mar 22/11/16
24	Notification des marchés	1 mois	Mar 06/12/16
25	**DET-VISA**	**100 jours**	**Lun 16/01/17**
26	Préparation de chantier	2 mois	Lun 16/01/17
27	Excecutions	3 mois	Lun 13/03/17
28	**AOR**	2 mois	Lun 05/06/17
29	**MC2 : Rédaction des dossiers réglementaires**	**80 jours**	**Lun 05/09/16**
30	Montage dossiers DLE, etc..	1 mois	Lun 05/09/16
31	Instruction des dossiers d'autorisation	3 mois	Lun 03/10/16

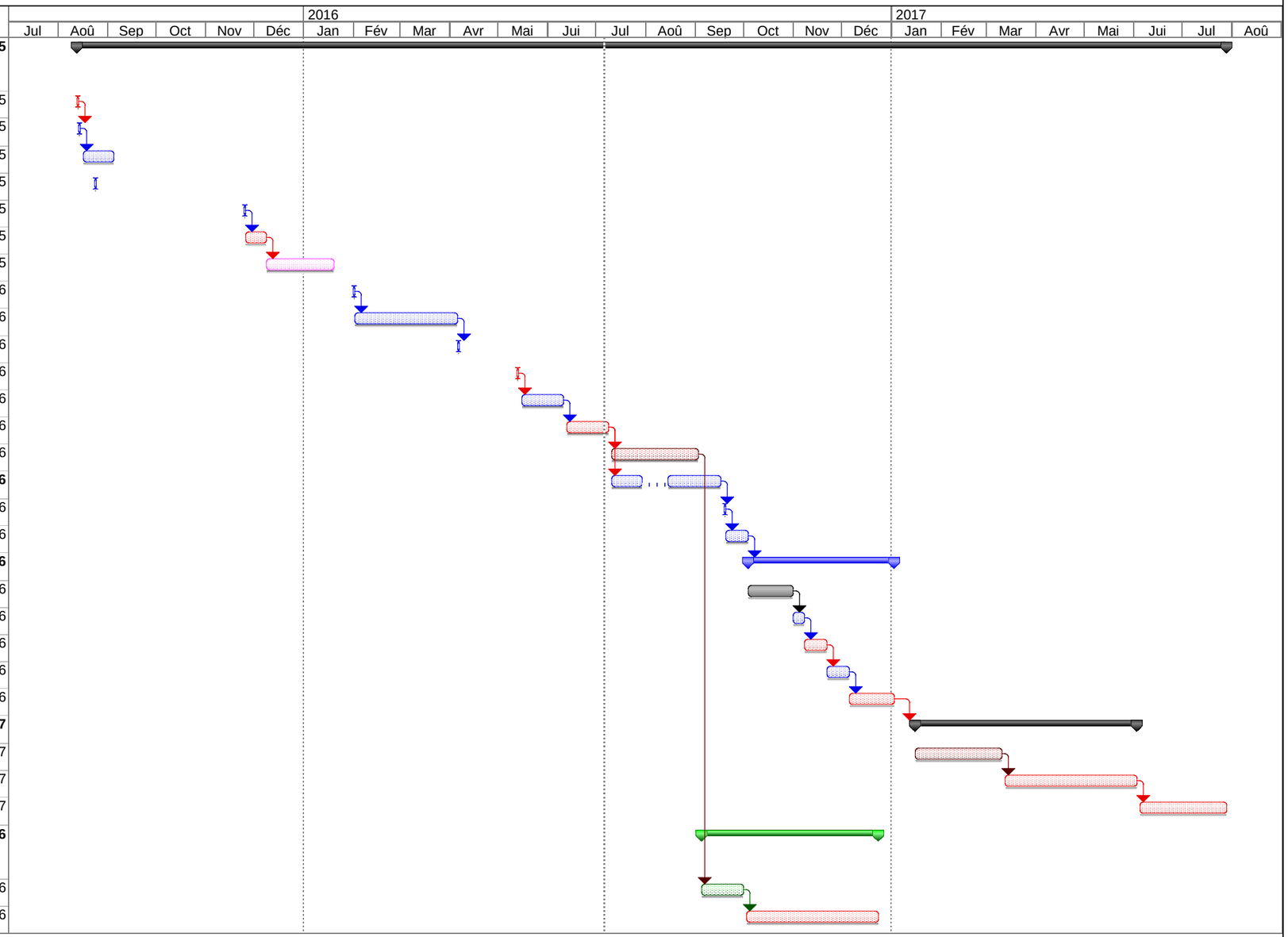

Tâche		Avancement		Récapitulative		Tâches externes		Échéance	
Fractionnement		Jalon		Récapitulatif du projet		Jalons externes			